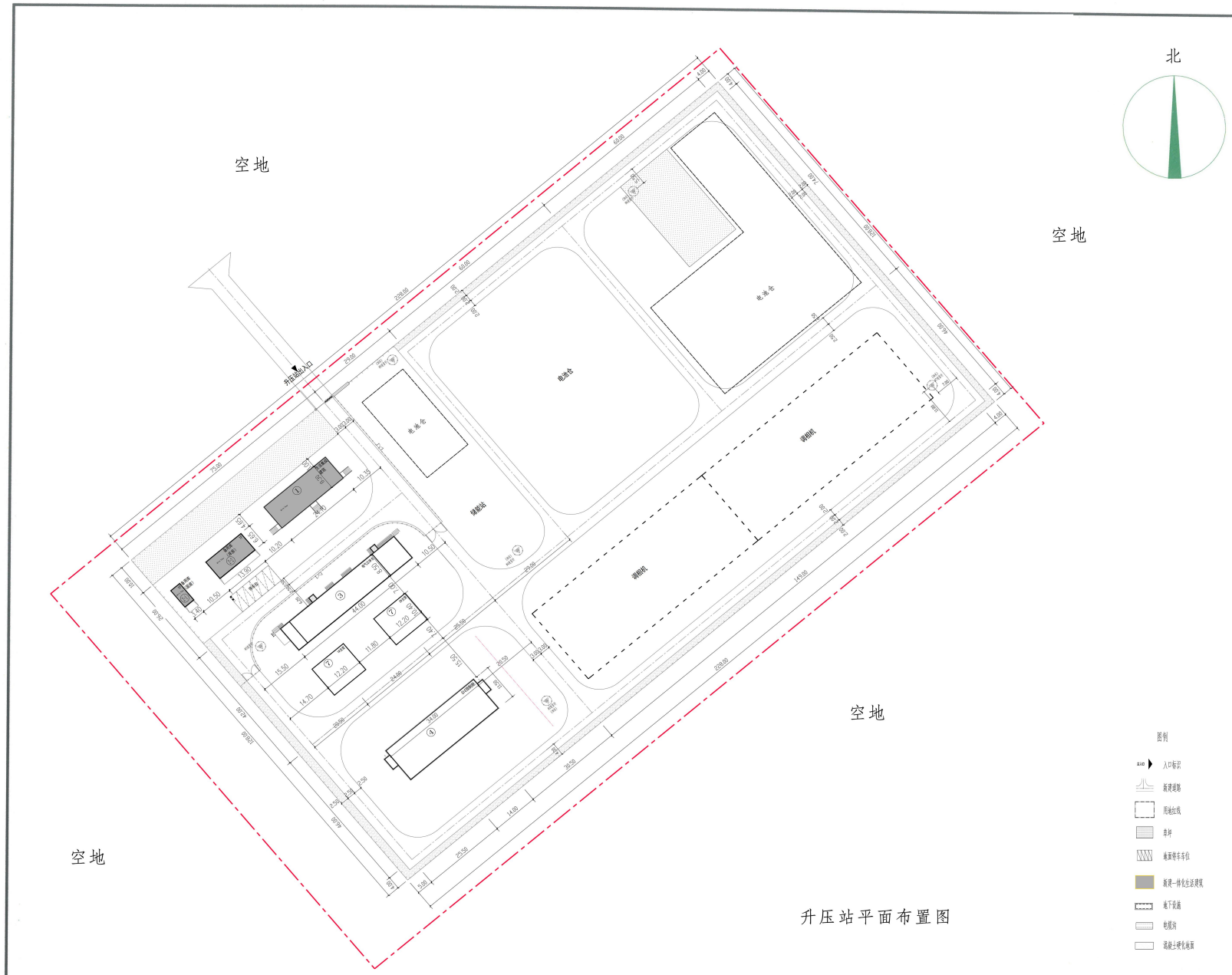

升压站平面布置图

经济技术指标

编号	名称	建筑占地面积(m²)	建筑面积(m²)	火灾危险性分类	耐火等级	备注
1	生活集成建筑	97.54	197.54	戊类	二级	地上一层
2-1	备用间(面积)	22.10	22.10	戊类	二级	用房戊类厨房，地上一层
2-2	备用间(库房)	88.40	88.40	戊类	二级	用房戊类厨房，地上一层
7	主变					电气设备
4	GIS预制舱					电气设备

总建构筑面积(不包含设备舱体m²)	308.04
其中地上建筑面积(不包含设备舱体m²):308.04	其中地下设施构筑面积(不包含设备舱体m²):189.60
电气设备舱体面积(m²)	1616.34
建筑总占地面积(m²)	308.04
实体围墙长度(m)	712(围墙中心线，包含大门及标识墙)
玻璃钢围栏长度(m)	202.13(包含玻璃钢大门)
站内道路长度(m)	1115.50(道路中心线)
站内绿化面积(m²)	1294.60
绿化率(%)	3.31
建筑密度(%)	0.8
容积率	0.008
停车位	6辆
围墙内用地面积(m²)	29184(围墙中心线)
总用地面积(m²)	39000

注：1. 总平面图根据委托方提供的地形图及规划范围设计；
2. 未标注层数的建筑均为一层；
3. 消防车道沿建筑长边布置，消防车道的路面和下面的管道和暗沟等，应能承受重型消防车的压力；
4. 所标尺寸均以米为单位；
5. H表示从室外地坪到女儿墙的高度；
6. 图中高程以1985国家高程为基准；
7. 图中建筑坐标均为保温角点坐标；
8. 图中地形图为2000国家大地坐标系；
9. 其他未尽事宜按有关规范规定执行。

工程设计出图专用章
1656 龙源(北京)太阳能技术有限公司
证书编号 证书分类 资质等级
有效期至

龙源（北京）太阳能技术有限公司

经理		海西州格尔木市20万千瓦光伏项目	阶段	施工图
审定		配套储能一体化设施	专业	总图
审查		升压站站平面图		
校核				
设计申请图				
证书	甲级设计证书	比例 1:400	日期	2025.10
编号	[illegible]	图号	[illegible]	